



sistema
elvis

GESTION PARA
AGENTES DE
PROPAGANDA
MEDICA

10 RAZONES POR LAS CUÁLES ELVIS ES EL MEJOR

1

Geolocalización

El módulo de geolocalización permite ubicar los domicilios de los contactos sobre mapas urbanos y almacenar sus coordenadas (latitud y longitud). Se generan así nuevas formas de filtrar, rezonificar y transferir contactos.

Características:

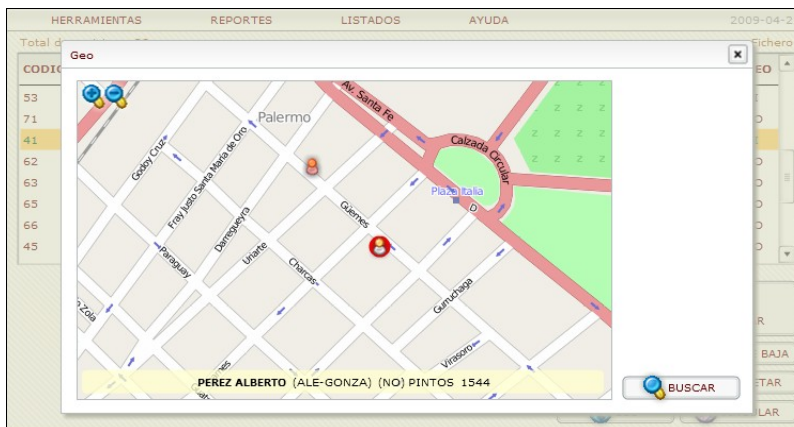

Ubicación geográfica en ciudades de más de 200.000 habitantes.
Filtros de coloración x especialidad, x apm, x sup, x institución.
Selección geográfica de domicilios para carga de visita, transferencia, agendas, etiquetas y demás herramientas del sistema.

2

Interfaz WAP 2.0 y Smartphone

Sistema Elvis cuenta con 2 accesos móviles dependiendo del tipo de equipo que se utilice:

Acceso WAP desde dispositivos móviles: Cualquier dispositivo con acceso a internet y soporte WAP2 (*Limited Data Mobile Device*).

Acceso para dispositivos móviles de alta gama: Cualquier dispositivo smartphone con acceso a internet tipo Palm, Blackberry, Iphone (*Basic Data Mobile Device*).



3

Redes sociales

Sistema Elvis permite a cada visitador crear redes sociales entre los médicos del fichero. Mediante aristas y nodos, se representan y analizan las formas de interacción social. La construcción permanente de las relaciones ayuda a optimizar la inversión publicitaria mediante la detección de líderes de opinión de una manera objetiva y racional.

- Cuenta con vínculos **horizontales / transitivos** para indicar relaciones de amistad o de trabajo.
- Cuenta con vínculos **verticales / dirigidas** para indicar relaciones de admiración o dependencia laboral.

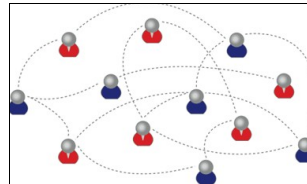

4

Módulos extra

Elvis cuenta con una estructura de desarrollo modular que permite activar diferentes herramientas de acuerdo a las necesidades de cada cliente.

Módulo de licencias: permite reportar días de licencia por diversos motivos configurables por el laboratorio (vacaciones, maternidad, congresos). Las licencias ayudan a calcular la cobertura compensada en los reportes de actividad.

Módulo de tiempo no promocional: permite reportar actividades laborales que insumen tiempo pero no se relacionan con las visitas (asistencia a eventos, reuniones, actividades sociales). Las actividades no promocionales ayudan a calcular la cobertura compensada en los reportes de actividad.

Módulo de pedidos y compras: permite adosar a la visita una orden de compra. El módulo incluye la creación de catálogos y productos (descripciones, precios), la carga del pedido y la exportación de la información para integrarla al sistema contable del laboratorio.

Módulo de stock para productos promocionales: permite asignar automáticamente el stock de materiales promocionales para cada visitador de acuerdo a la composición de su fichero y dejar registro de las unidades entregadas a cada profesional.

Módulo de viáticos: permite reportar y llevar control de los gastos realizados por los usuarios. Es compatible con las facturaciones electrónicas de Mastercard, VISA y AMEX.

Módulo de mensajería: permite el intercambio de mensajes entre usuarios. El sistema deja registro de todo mensaje enviado, incluida la hora de recepción. Cuenta además con un chat para las comunicaciones en tiempo real.

Módulo de digitalización de firmas: el visitador puede hacer firmar al profesional sobre la pantalla del dispositivo móvil donde se ejecuta Elvis. El sistema digitaliza y almacena la firma junto al registro de la visita realizada.

**Cada módulo genera su propio paquete de reportes.*

5

Panel de control -Dashboard-

sistema Elvis cuenta con **dashboards** que despliegan en tiempo real la información de gestión del sistema. Mediante una interfaz gráfica reporta la performance de cada visitador médico o del equipo en su conjunto.

Características:

KPIs (indicadores claves de rendimiento) monitorean el rendimiento.
Indicadores métricos de cobertura.
Personalización de alertas amarillas y rojas para cada indicador .
Paneles de control para los tres niveles del sistema (visitadores, supervisores y gerencia).

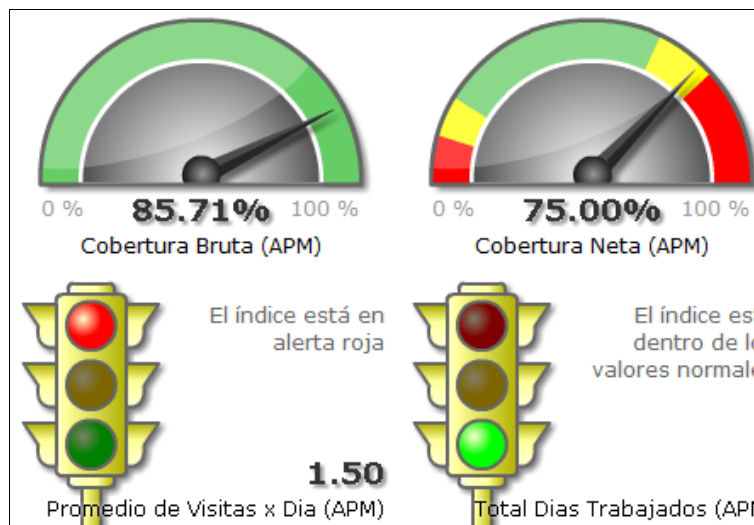

6

Integración Prescriptiva

Sistema Elvis permite integrar prescripciones* que pueda proveer el laboratorio al perfil del médico.

Características:

Las prescripciones aparecen en el perfil de cada médico.
Una aplicación de análisis de los datos permite localizar médicos con potencialidad que no están siendo visitados.
Se genera un índice de confianza con respecto a cada dato.

**El servicio se presupuesta por separado.*

7

Reportes Geográficos

Sistema Elvis genera en tiempo real análisis geográficos por provincia y localidad. Realiza cruces con bases de datos poblacionales regionales. Detalla, por ejemplo, la cantidad de habitantes por médico visitado en cada zona.

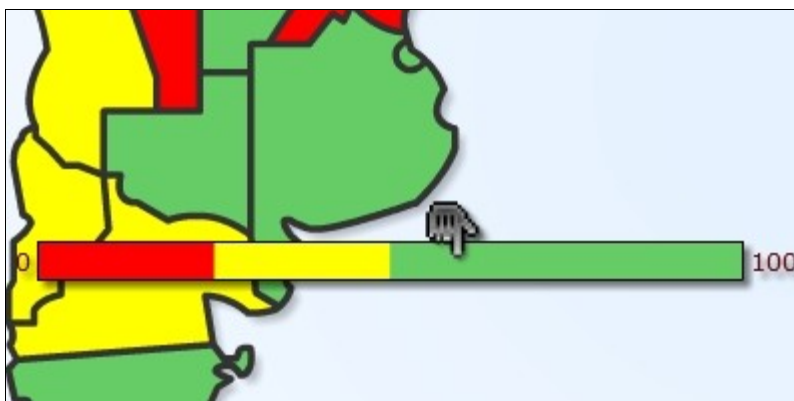

Mediante el análisis de las localidades y provincias almacenadas en los domicilios de contactos en el fichero, el reporte genera informes geográficos con una interfaz gráfica e interactiva.



**Disponibilidad de mapas y datos de población a nivel estado/departamento/provincia y localidades para todos los países. Cuenta con mapas barriales de centros urbanos para algunas zonas.*

8

Personalización

Sistema Elvis está desarrollado con una estructura modular que permite a cada cliente / laboratorio definir los campos y datos que desea incluir en sus fichas. Los campos de perfil de médico y de domicilios son personalizables a los requerimientos del usuario.

Durante el proceso de implementación, nuestros operadores configurarán el sistema a los requerimientos que exprese el cliente.

9

Validación de domicilios

Sistema Elvis cuenta con un sistema de validación de domicilios basado en la base de datos oficial del **Correo Argentino**. La carga del domicilio, la localidad y la provincia se valida y codifica.

- Se evitan los errores de tipeo tanto para calles, localidades y provincias.
- Se unifica el nombre de las calles (se evita las discrepancias de carga: "Av. San Martín", "San Martín", "Avenida San Martín").
- Se genera automáticamente el nuevo CPA completo.
- Calles, localidades y provincias quedan almacenadas por su nombre, pero también por su código interno. Esto garantiza y simplifica los procesos de segmentación y zonificación.

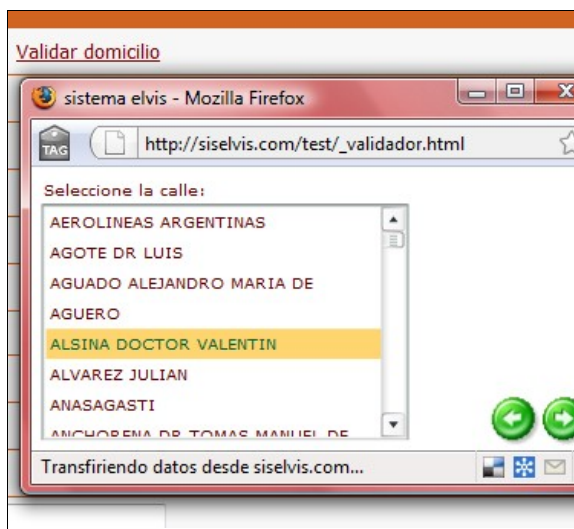

**Hasta el momento, el servicio está disponible solo para Argentina, México, España, Brasil y Estados Unidos.*

10

Asistencia técnica

Nuestro equipo cuenta con un equipo de herramientas tecnológicas para brindar el mejor servicio de asistencia técnica cuando su equipo lo requiera:

- Cuenta con un sistema de tickets para que todos los usuarios puedan realizar consultas.
- Cuenta con líneas telefónicas locales en cada país para asistencia técnica que se redireccionan automáticamente a nuestro callcenter (solo disponible en algunos países).
- Cuenta con una línea telefónica de emergencia para la gerencia del laboratorio con asistencia las 24x7. No importa desde que uso horario esté llamando, siempre será atendido.
- Cuenta con una herramienta de aula virtual que permite realizar capacitaciones y asistencia a distancia con recursos multimedia (audio, video, replicación de pantallas remotamente).